

La Flamante Galería De Tomás Andreu

Sesenta artistas, comenzando por los hermanos Antúnez, Nemesio y Jaime, y Enrique Zañartu, hermano también; la familia Balmes: José, Gracia Barrios y Concepción, la hija; Rodolfo Opazo, Mario Toral; Ernesto Banderas; Mario Gómez; Isabel Klotz; Patricia Israel; Benjamín Lira; Hugo Marín; Martínez Bonatti; Roberto Matta; Francisca Sutil; Gonzalo Mesa; Rosser Bru; Marta Colvin; Sergio Castillo; Lily Garafulic.

Interesantes nombres; todos buenos o más que buenos artistas. Se podría seguir con la lista, pero lo prioritario es el concepto que hay tras esta nueva galería de arte, inaugurada hace dos días. El concepto que ha movido al joven (32 años) Tomás Andreu a construir un edificio de tres pisos más subterráneo, destinado con exclusividad al arte: a exhibirlo y mantener en depósitos inmejo-

rables los que no están en exhibición. 700 metros cuadrados en su interior,

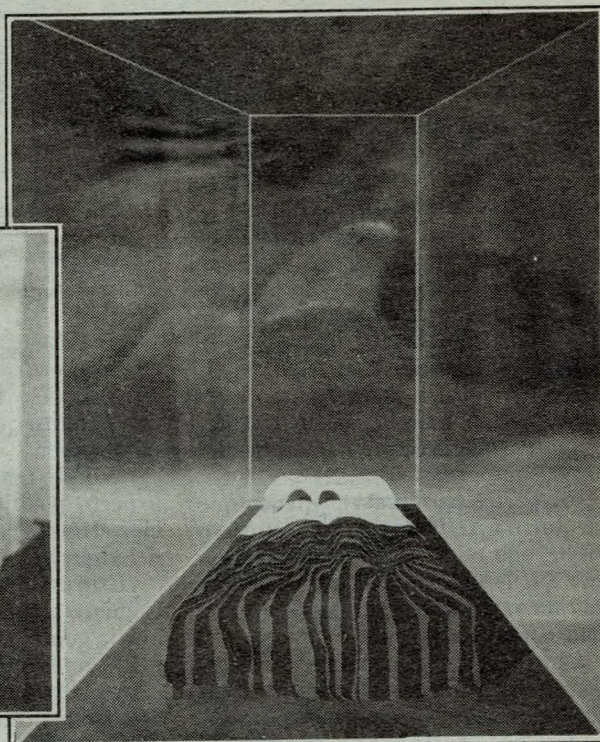
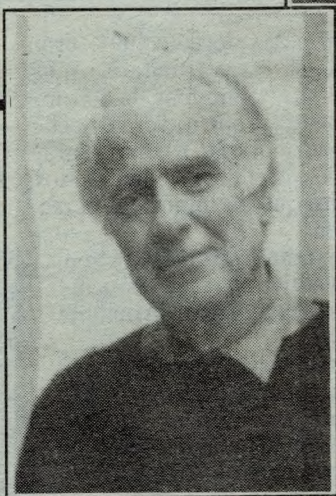

"Camas andinas", de N. Antúnez

AGENCIA LOS RECORTES
ROSENDO GATICA NUÑEZ
INGLATERRA 1150
FONO 7272222

LA NACION
SANTIAGO
25 JUN. 1993

N E M E S I O

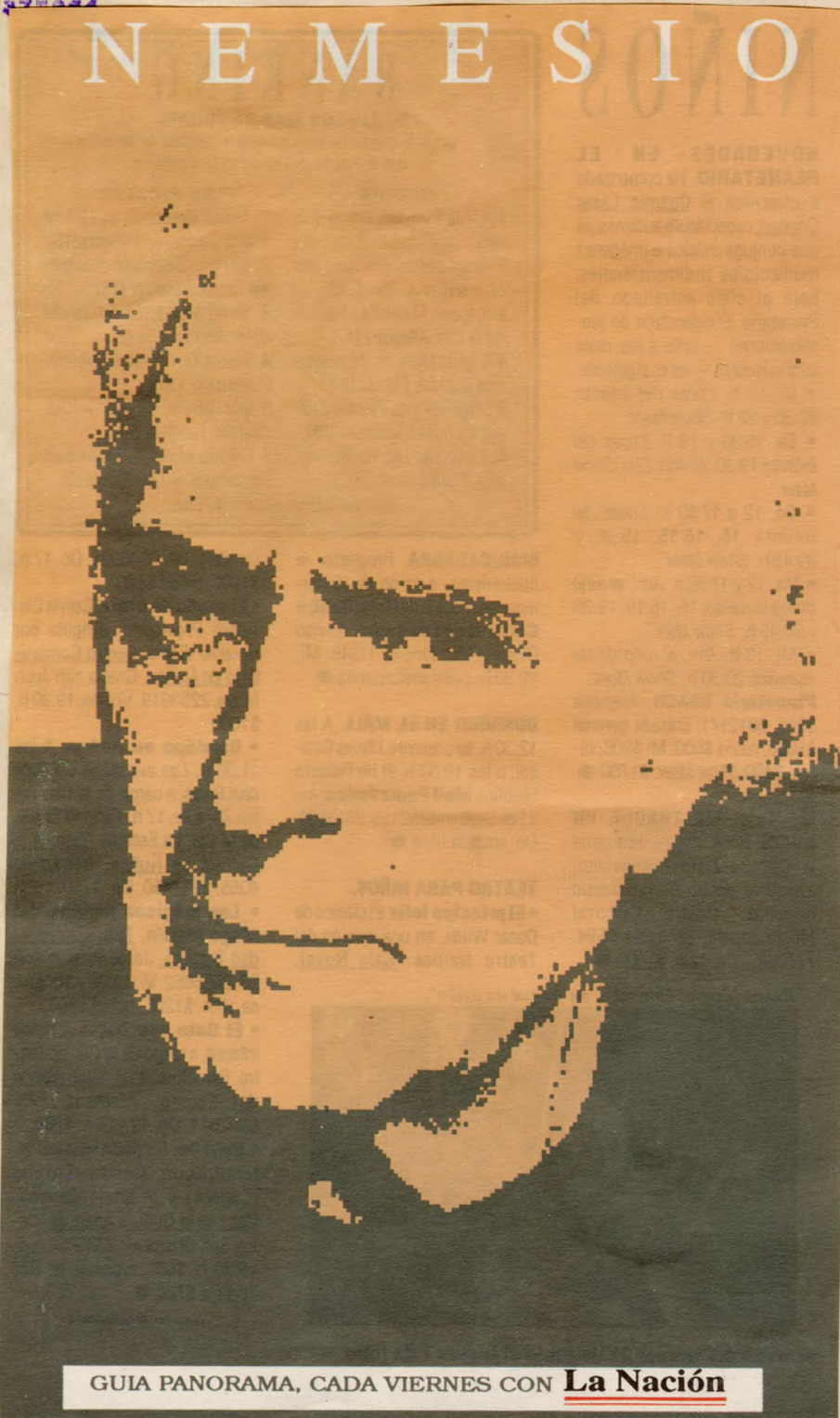

GUIA PANORAMA, CADA VIERNES CON La Nación

COLECTIVA. Exponen 60 artistas representativos de diferentes generaciones y tendencias en nuestra plástica contemporánea: **Ciro Beltrán, Mario Carreño, Ismael Frigerio, Patricia Israel, Hugo Marín, Ricardo Yrarrázaval, Nemesio Antúnez, Samy Benmayor, Roser Bru, Mario Irarrázaval, Ricardo Maffei, Gonzalo Mezza y Mario Toral,** entre otros. **Galería Tomás Andreu.** Nueva Costanera 3731, Vitacura, fono 2317414. Hasta el 03.07, lu a vi, 9:30 a 14 y 16 a 20 h; sa, 10:30 a 14 h ●

MUSEO NACIONAL DE BELLAS

ARTES. Parque Forestal s/n, 6333577. Ma a sa, 10 a 19 h; do, 10 a 18 h; fest 10 a 13:30 h; \$270, niños \$135.

• Hasta el 04.07: Grabados chilenos, mirada retrospectiva. Litografías, xilografías, aguafuertes y técnicas mixtas de la colección del Museo. Obras de Nemesio Antúnez, Roser Bru, Patricia Israel, Roberto Matta, M.A. Bontá, Carlos Hermosilla, Santos Chávez, Francisco Smythe, etc., representando desde la década del '50 hasta la actualidad ●