

Arte Mexicano Contemporáneo en Museo De Bellas Artes

La apertura de la exposición "Cuatro Décadas de Plástica Mexicana Contemporánea" dio realce a la visita a nuestro país del Presidente de México, señor Carlos Salinas de Gortari, quien junto al Presidente don Patricio Aylwin inauguraron esta magnífica muestra pictórica en el Museo Nacional de Bellas Artes.

La exposición estará abierta al público durante un mes.

FOTOS CLAUDIA GUZMAN

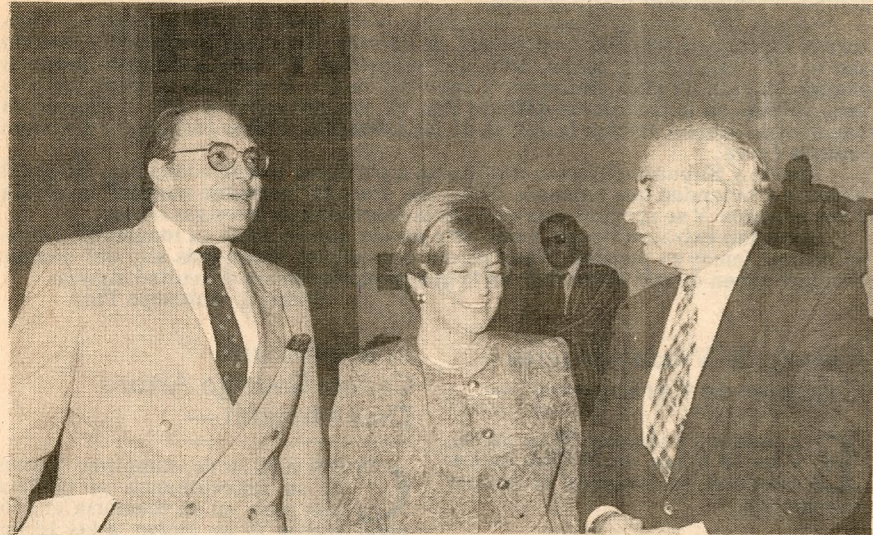

Gabriel Barros, Augusta Crino y Roberto Verdi, Agregado Cultural de la Embajada de Italia.



El Presidente de la República, señor Patricio Aylwin; señora Leonor Oyarzún de Aylwin, y el Presidente de México, Carlos Salinas de Gortari.



Marta Colvin, Jaime Tohá y Moy de Tohá.



Agata Gligo, directora de Cultura del Ministerio de Educación; Nemesio Antúnez, director del Museo Nacional de Bellas Artes, y Raúl Allard, Subsecretario de Educación.



Monsiñor Orlando Antonini y el embajador de España, Félix Fernández Shaw



Francisco Javier Court, Mimi Marinovic y el crítico de arte Milán Ivelic.

Staffan Wrigstad, Ministro Plenipotenciario de Suecia; Maria de Wrigstad, y el embajador de Noruega, Frode Nilsen.



Margit Rosenthal, Gert Rosenthal y Horacio Santa María.